

# 香港的公共交通工具

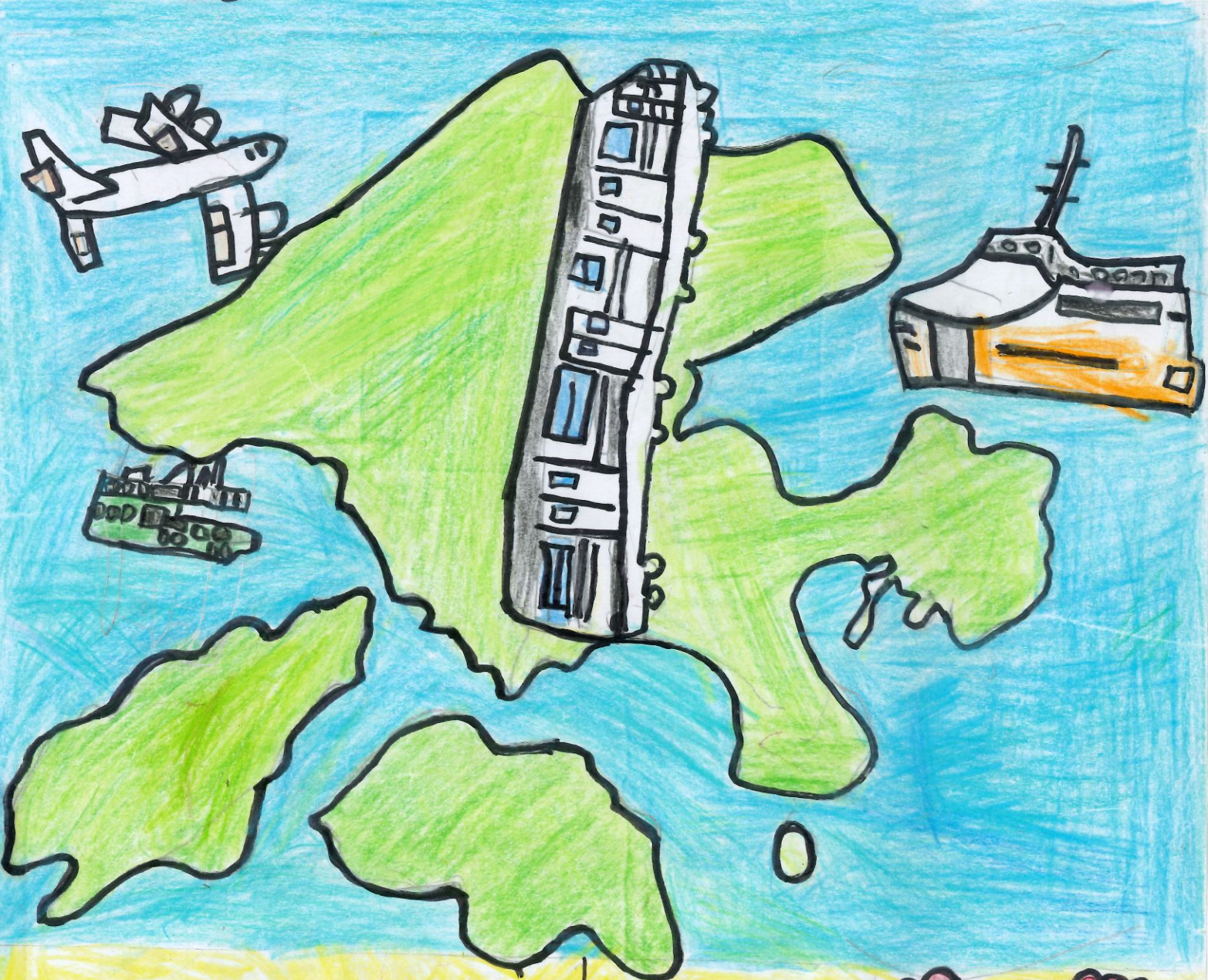

姓名: 張瀚哲    
班別: 三年級  (2)

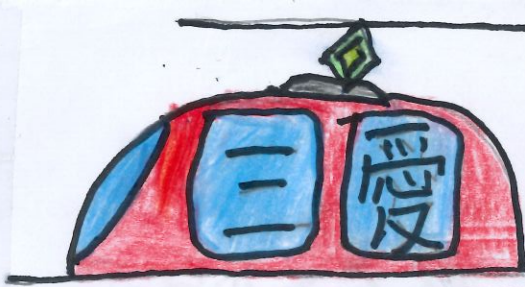

# 目錄

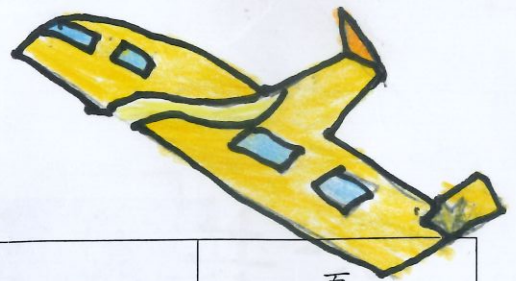

項目	主題	頁
	公共交通工具的分類	
1	1. 海上的公共交通工具	1-2
2	2. 陸上的公共交通工具	3-4
3	3. 空中的公共交通工具	5-6
4	4. 公共交通工具的異同	7
5	5. 公共交通工具內的標誌(一)	8
6	6. 公共交通工具內的標誌(二)	9
7	7. 公共交通工具內的標誌(三)	10
8	8. 我最喜愛的公共交通工具	11
9	9. 我的設計	12
10	10. 總結	13



# 公共交通工具的分類

## 1. 海上的公共交通工具



郵輪



雙體船



港外線渡輪





噴射船



港內線渡輪

這類公共交通工具的特點是：（不少於 30 字）

在海上行走有跨境渡輪和境內航線，可以往來市區及離島，目的地包括澳門，中國大陸和世界各地。

## 2. 陸上的公共交通工具



公共小型巴士



輕便鐵路



山頂纜車



巴士



的士

這類公共交通工具的特點是：(不少於 30 字)

在陸地上行走，是香港主要的交通工具，包括  
鐵路和公路，其中鐵路是香港運輸網絡的  
骨幹。

### 3. 空中的公共交通工具



飛機



直升機



香港航空





HK express



CATHAY PACIFIC

這類公共交通工具的特點是：(不少於 30 字)

在空中飛行，香港是國際及亞太區的主要航空  
中心，全球各大航空公司都有航班來往香港  
主要有飛機和直升機。



# 公共交通工具的異同

我想比較 的士 和 港鐵 :

(公共交通工具名稱)

名稱/圖片 特點	的士 ✓	港鐵 ✓	備註： 如有特殊情況， 可寫出原因
1. 速度	☺☺☺ ✓	☺☺☺ ☺☺ ✓	的士提供24小時服務 ✓ 港鐵服務受到路軌訊號系統影響 ✓
2. 載容量	☺☺☺ ✓	☺☺☺ ☺☺ ✓	每輛的士最多載5人 ✓ 每輛港鐵列車最多載數百人 ✓
3. 票價	☺ ✓	☺☺☺ ✓	兩者的收費均根據路程長短而定 ✓



代表最好



代表普通



代表最差

# 公共交通工具內的標誌(一)

我在 港鐵 ✓ 上看見這個標誌，它的意思是：

嚴禁飲食 ✓



# 公共交通工具內的標誌(二)

我在 小巴 ✓ 上看見這個標誌，它的意思是：

嚴禁吸煙 ✓



# 公共交通工具內的標誌(三)

我在 飛機 上看見這個標誌，它的意思是：

扣上安全帶。

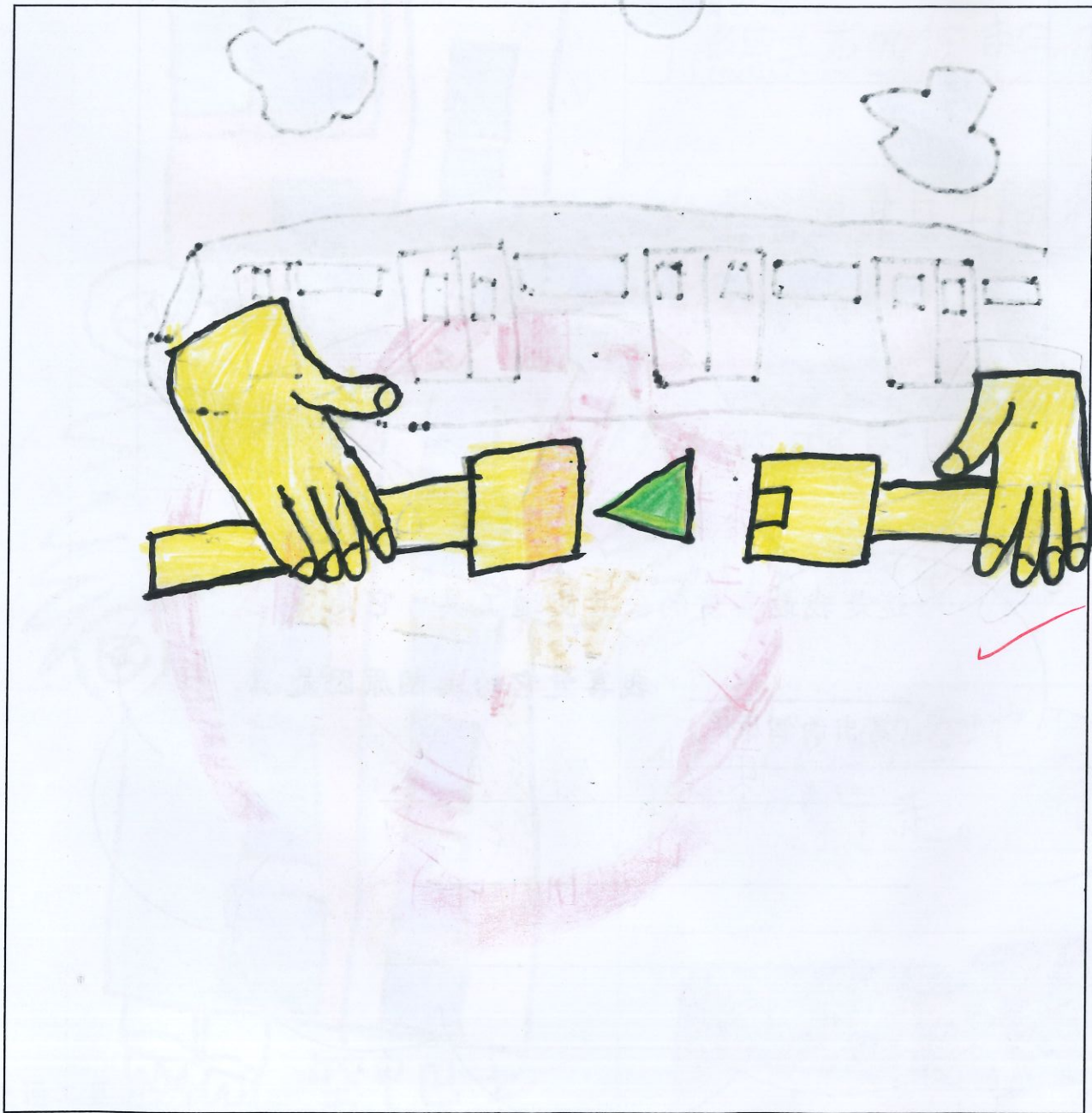

# 我最喜愛的公共交通工具



這是最喜愛的公共交通工具，它是

東鐵 ✓，我喜愛它的兩個原因是  
(寫出兩個原因)

因為東鐵的速度很快，  
可以乘搭數幾百人。 ✓



# 我的設計

發揮你的想像力和創作力，為香港設計一種新的公共交通工具（利用繪畫和文字描述該交通工具的特色和設備）

圖：



交通工具的名稱

空中巴士

文字說明設備及特色：(不少於 30 字)

三項設備：

1. 總共有四個車輪胎。

2. 兩側車身中間各有兩個巨大翅膀。

3. 車身底部有兩個加強的噴射器。

兩個特色：

1. 可以在空中飛快地飛行。

2. 可以在陸地上暢快地行走。



# 總系吉

透過今次的專題設計，你學會了……

1. 我在以下兩方面更了解香港的公共交通工具

a. 在種類上。

b. 港鐵和巴士涵蓋範圍不同。

2. 我學到以下兩項製作專題設計的技巧：

a. 搜集資料。

b. 分類思考的方法。



# 感想

經過這次專題設計後，我有以下的感想（請真實地寫出你的感受和想法）：

1. 我做得最出色的地方是：我的設計中的設備和特色。

2. 我所遇到的困難是：公共交通工具的異同。

3. 我可改進的地方是：目錄的字體。

4. 我最難忘的經歷是：花了兩個晚上，差不多十個小時，完成這份功課，超級累，永遠記得！



Handwritten scribbles and doodles at the bottom of the page, including a large 'W' shape and several circular patterns.



# 參考資料

寫出有關今次專題設計內的資料來源（如不敷應用，請自行加上）：

項目	資料類型	出處
1	<input checked="" type="checkbox"/> 圖片 ✓ <input checked="" type="checkbox"/> 文字 ✓	<input checked="" type="checkbox"/> 網站 ✓ <input checked="" type="checkbox"/> 報章 ✓ <input type="checkbox"/> 海報 <input checked="" type="checkbox"/> 雜誌 ✓ <input type="checkbox"/> 宣傳單張 <input checked="" type="checkbox"/> 其他 打印 ✓



P. 15

Thank you!

姓名：張瀚哲 ( 21 ) 班別：3A

家長簽名：Q.

1. 資料搜集能力	29 / 30%
2. 資料分類能力	15 / 15%
3. 分析能力	10 / 10%
4. 內容	23 / 25%
5. 創意	17 / 20%
總分：	94 / 100%

整體表現/評語：

- 封面精美，內容充實，製作用心
- 製作精美，可見你用心搜集資料及製作專題報告
- 圖片的展示別具心思，內容豐富
- 資料尚算齊全，文字宜更整潔
- 資料尚算齊全，文字描述宜更詳盡
- 報告內各個類別的介紹不足，須加努力
- 報告內容欠缺介紹各類公共交通工具的名稱及特點
- 能適當地把公共交通工具分類
- 宜按公共交通工具的特點適當地分類
- 能清楚列出兩種公共交通工具的異同
- 宜清楚列出兩種公共交通工具的異同
- 在「我的設計」部份，能清楚說明交通工具的設備和特色
- 在「我的設計」部份，應加強說明設備的用途
- 字體須改善  字體端正
- 封面設計精美
- 認真搜集圖片，內容豐富！
- 整體表現優異，值得嘉許！
- 整體表現良好，再接再厲！
- 整體表現一般，繼續努力！

遲交(10/5-14/5)---

八折計算

得分：\_\_\_\_\_

遲交(17/5)後交，則0分

其他：\_\_\_\_\_